

PROYECTO URBANO  
1° DE MAYO - MONTEVIDEO

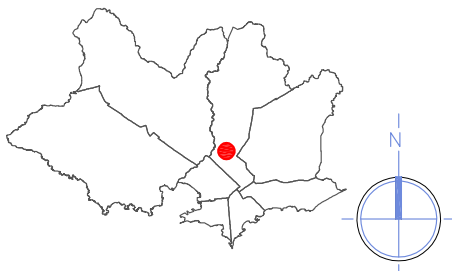

Padrones: 432135 - 432136  
Departamento: MONTEVIDEO  
Oficina Delegada: MONTEVIDEO  
Localidad Catastral: MONTEVIDEO  
Carpeta catastral: S/D  
Manzana: S/D  
Superficie m2: 4735 m2  
Tipo Régimen: Común y General  
Suelo: Urbano No Consolidado  
Municipio: D  
CCZ: 11  
Área Diferenciada: Casavalle - Piedras Blancas - Manga  
Dirección: Avda. Burgues 4616

Total de Viviendas Proyectadas: 37 unidades

- 1 Dormitorio: 11 unid. convertibles
- 2 Dormitorios: 10 unid. convertibles
- 3 Dormitorios: 10 unid. convertibles
- 4 Dormitorios: 6 unid. convertibles

Lotes suelo urbano entre 87m2 y 177m2.  
Los lotes se ajustaron según propuesta acordada con la Intendencia Departamental.



NOMBRE DE OBRA  
**1° DE MAYO**

UBICACIÓN  
**AVDA. BURGUES 4616**

PLANO  
**TIPOLOGIA 3D DUPLEX (BRAZO)**

GRÁFICOS  
**PLANTA ALBAÑILERÍA PB  
PLANTA ALBAÑILERÍA PA  
PLANTA DE TECHOS**

PRODUCCIÓN  
**Unidad de Proyectos**

ESC.  
1/75

FECHA  
Jun.24

**A05A**

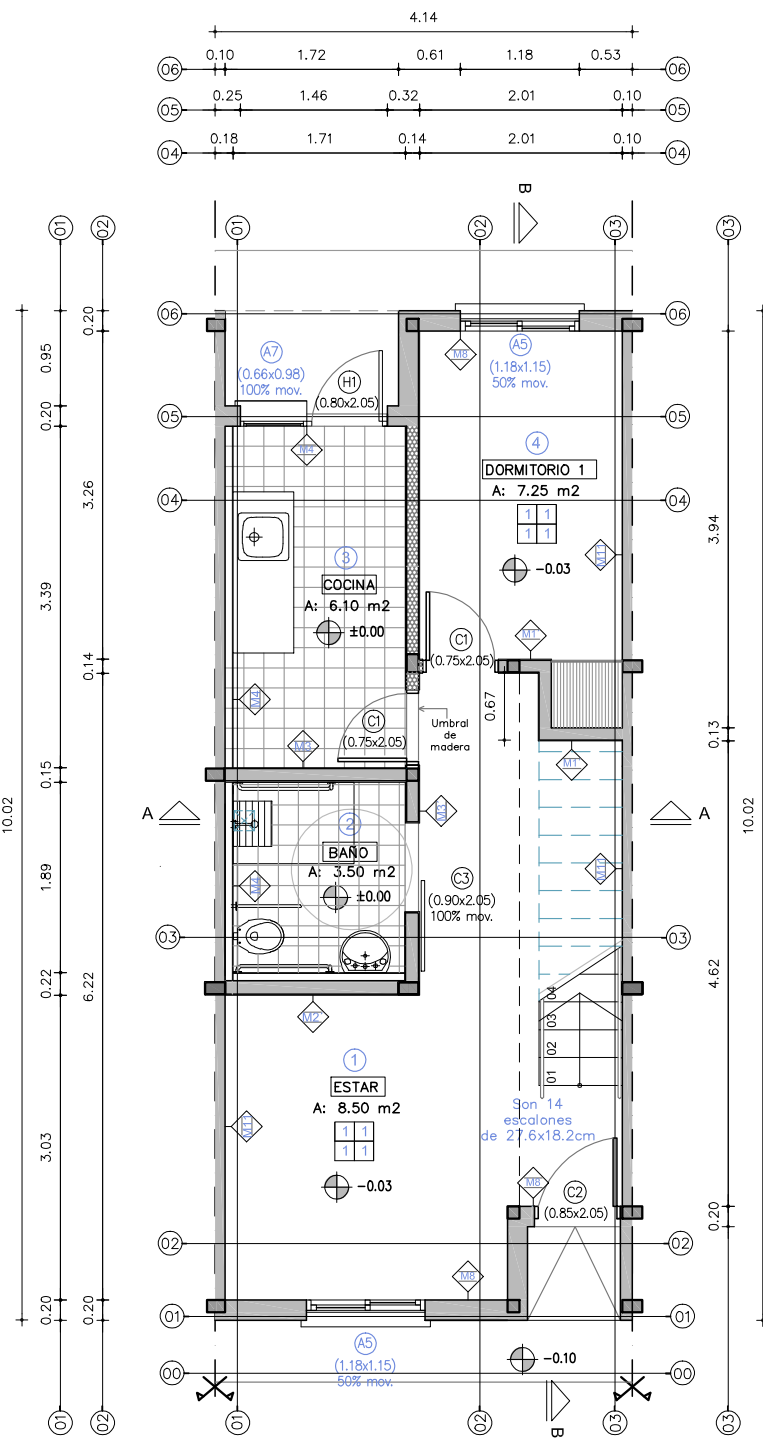

**PB\_TIPOLOGIA\_3D\_DUPLEX  
ENTRE\_MEDIANERAS**  
ESCALA\_1/50

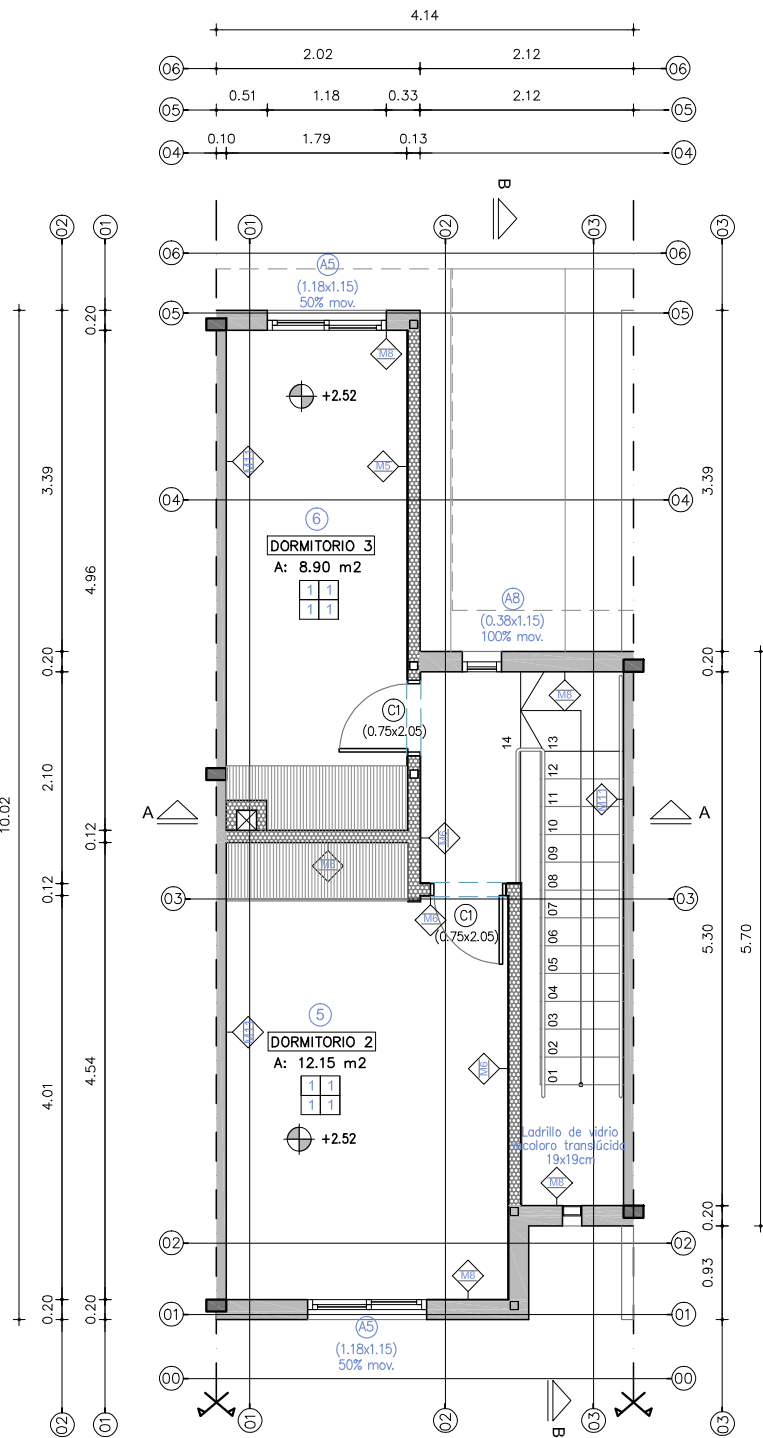

**PA\_TIPOLOGIA\_3D\_DUPLEX  
ENTRE\_MEDIANERAS**  
ESCALA\_1/50

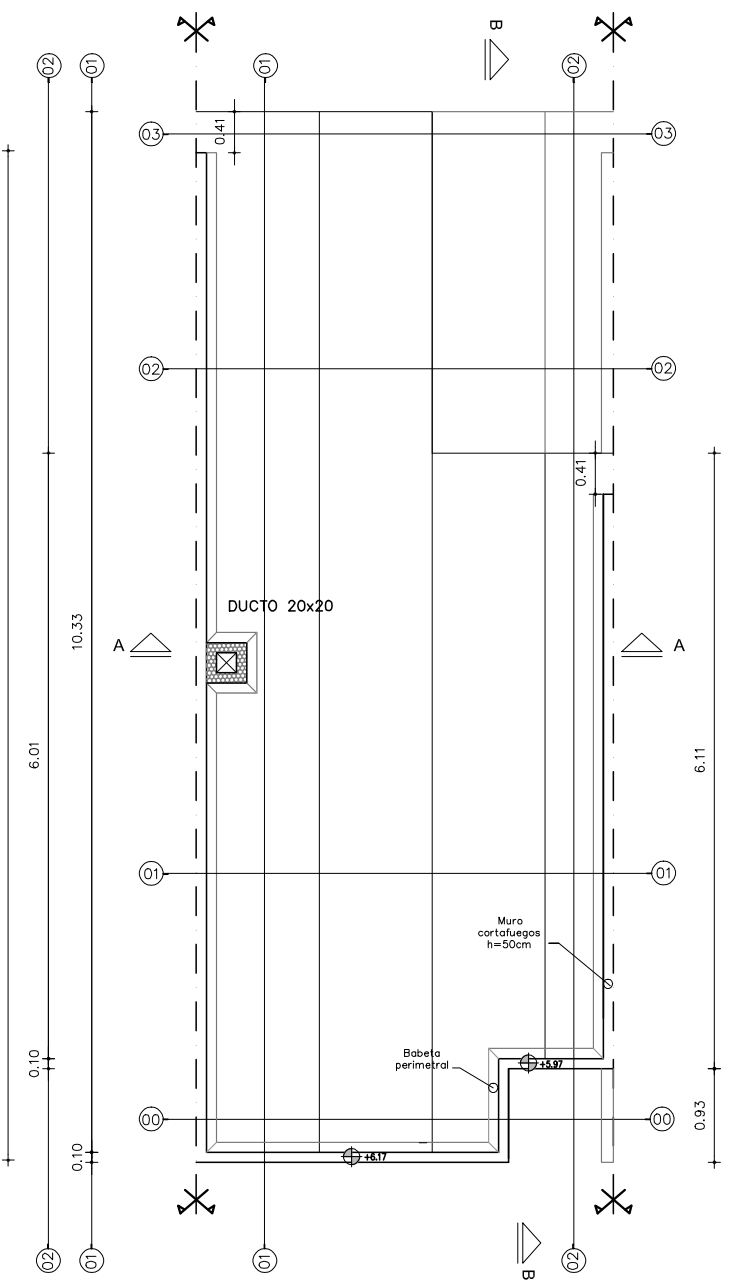

**PT\_TIPOLOGIA\_3D\_DUPLEX  
ENTRE\_MEDIANERAS**  
ESCALA\_1/50

PROYECTO URBANO  
1º DE MAYO - MONTEVIDEO

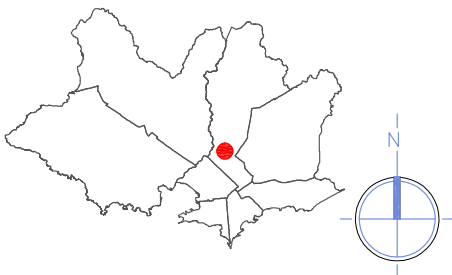

Padrones: 432135 - 432136  
Departamento: MONTEVIDEO  
Oficina Delegada: MONTEVIDEO  
Localidad Catastral: MONTEVIDEO  
Carpeta catastral: S/D  
Manzana: S/D  
Superficie m2: 4735 m2  
Tipo Régimen: Común y General  
Suelo: Urbano No Consolidado  
Municipio: D  
CCZ: 11  
Área Diferenciada: Casavalle - Piedras Blancas - Manga  
Dirección: Avda. Burgues 4616

Total de Viviendas Projectadas: 37 unidades

1 Dormitorio: 11 unid. convertibles  
2 Dormitorios: 10 unid. convertibles  
3 Dormitorios: 10 unid. convertibles  
4 Dormitorios: 6 unid. convertibles

Lotes suelo urbano entre 87m2 y 177m2.  
Los lotes se ajustaron según propuesta acordada con la Intendencia Departamental.



“Que los más infelices sean los más privilegiados” Gral. José Gervasio Artigas

NOMBRE DE OBRA

1º DE MAYO

UBICACIÓN

AVDA. BURGUES 4616

PLANO

TIPOLOGIA 3D DUPLEX (BRAZO)

GRÁFICOS

FACHADAS - CORTES

PRODUCCIÓN

Unidad de Proyectos

ESC.

1/75

FECHA

Mar.24

LAMINA

A05B

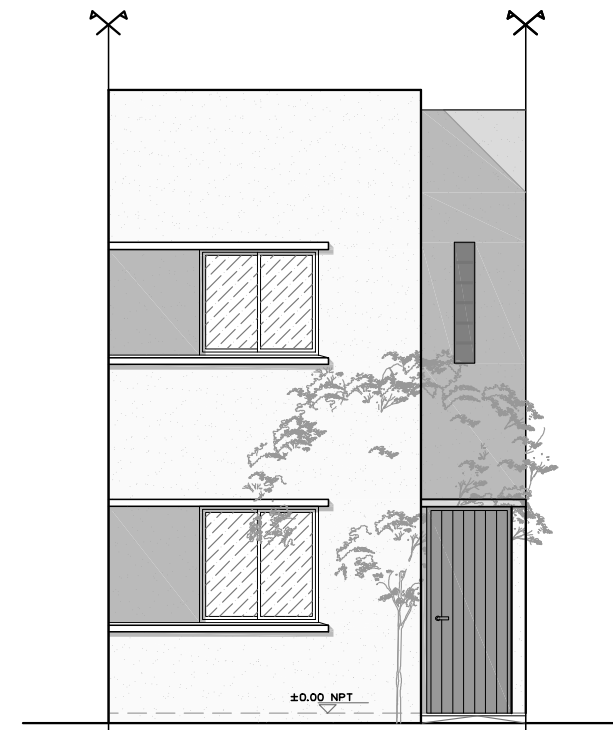

FACHADA\_FRONTAL  
ESCALA\_1/75

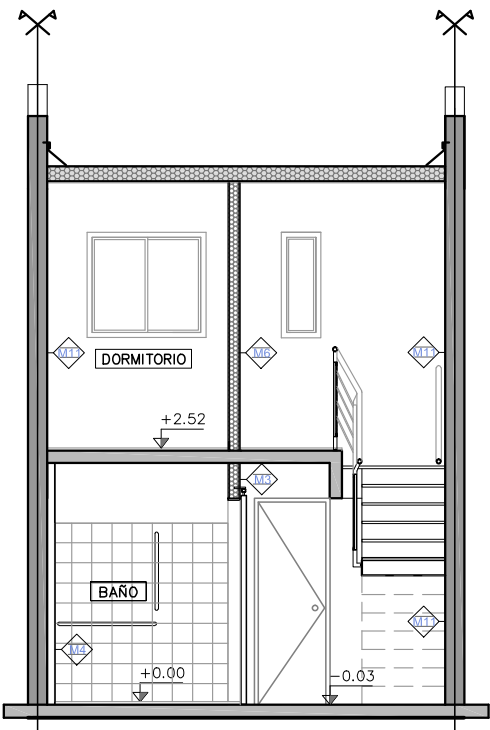

CORTE A-A  
ESCALA\_1/75



FACHADA\_POSTERIOR  
ESCALA\_1/75

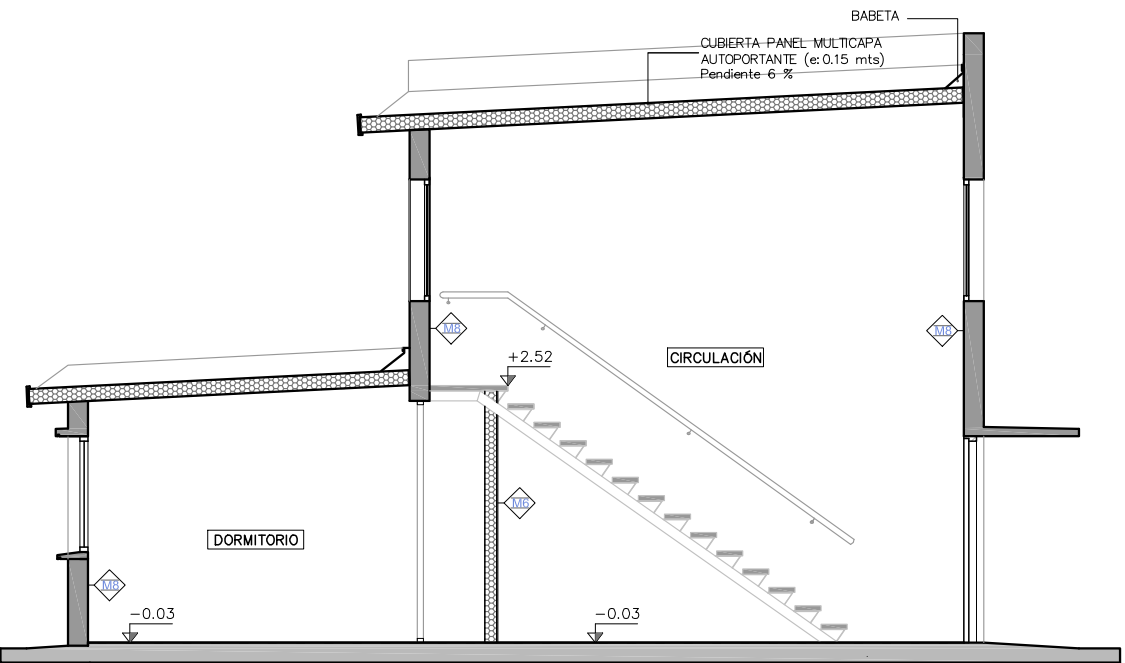

CORTE B-B  
ESCALA\_1/75

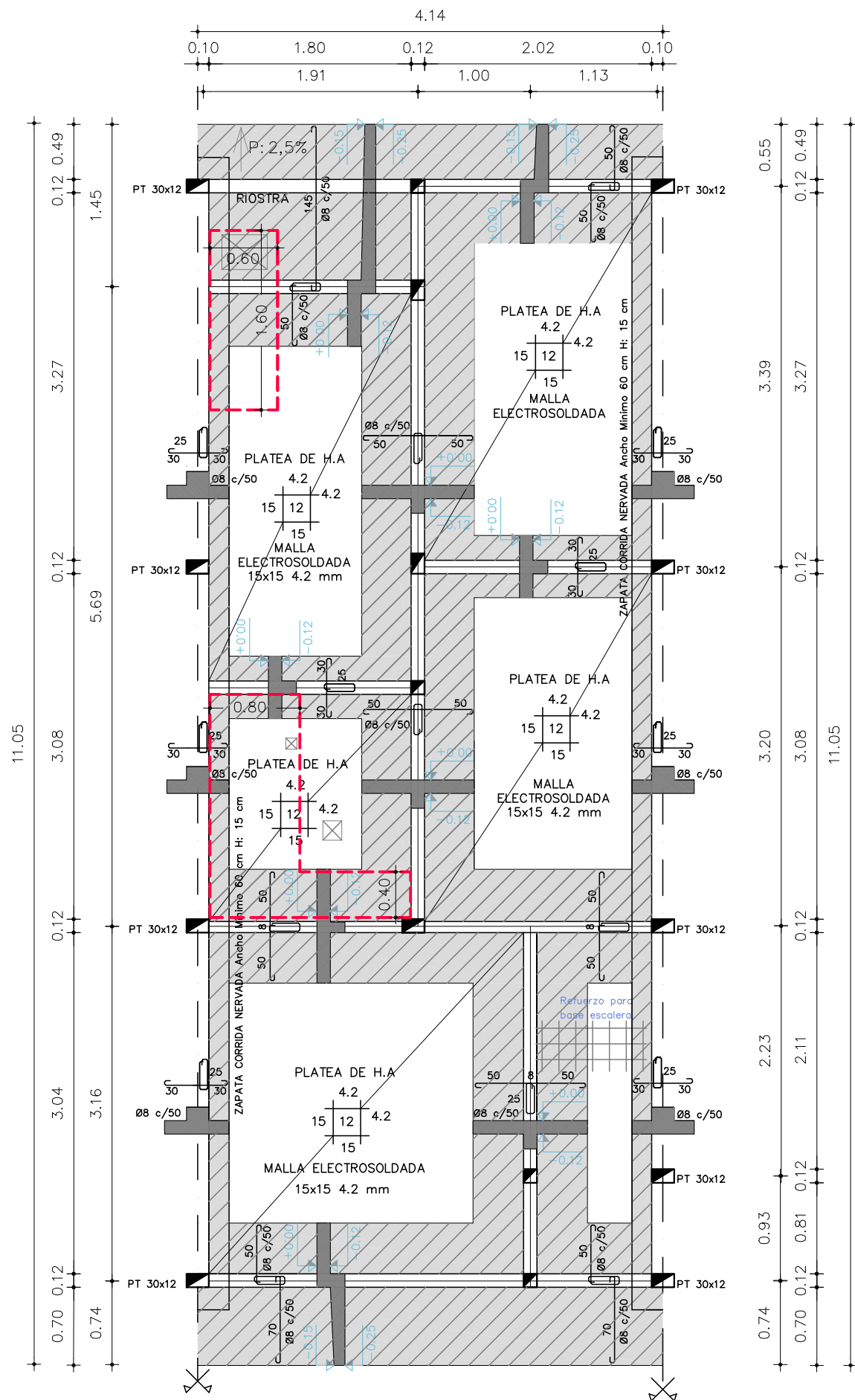

CIMENTACION 3D DUPLEX  
ENTRE\_MEDIANERAS  
ESCALA\_1/50

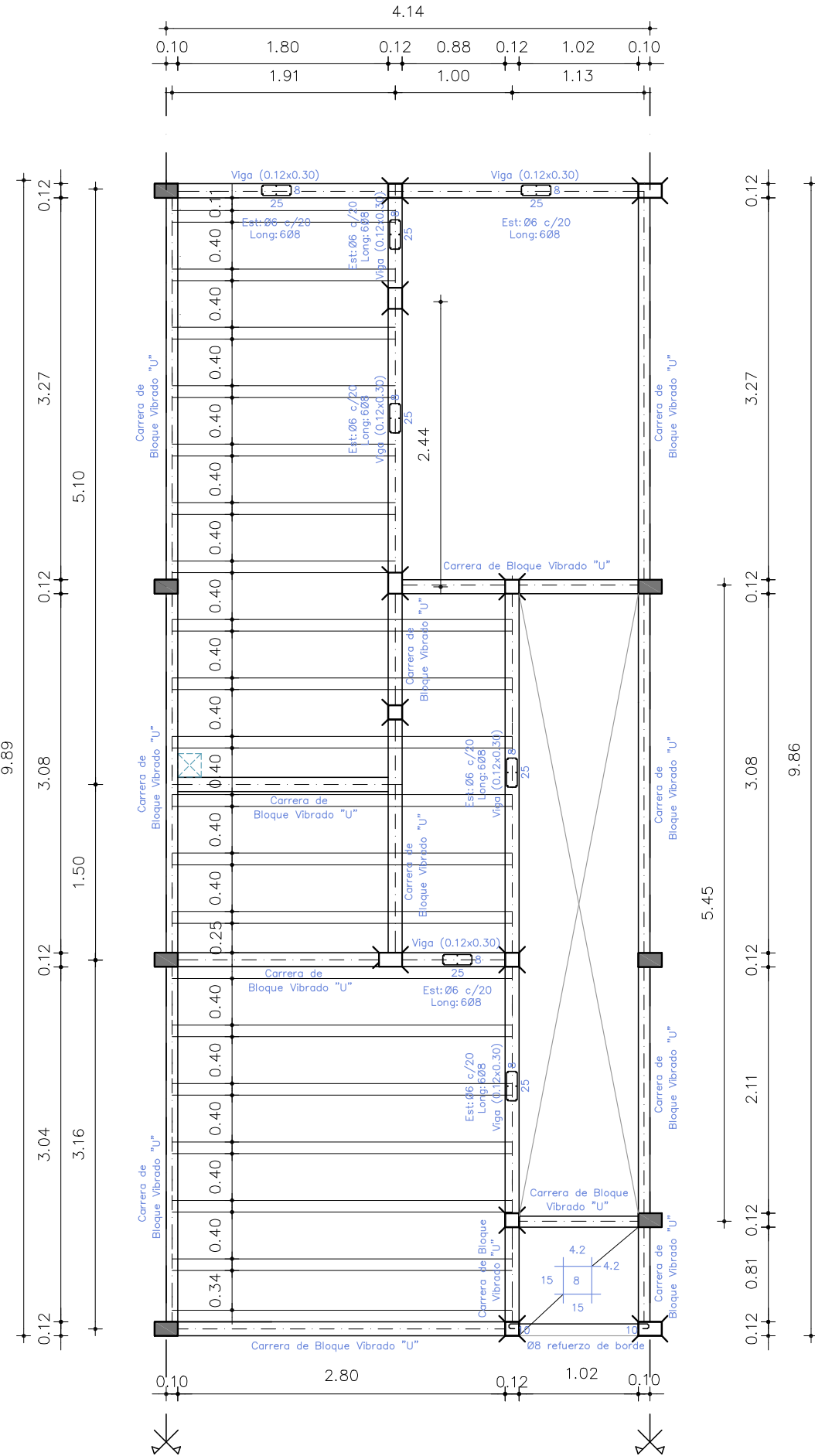

ENTREPISO 3D DUPLEX  
ENTRE\_MEDIANERAS  
ESCALA\_1/50

## PROYECTO URBANO 1° DE MAYO - MONTEVIDEO

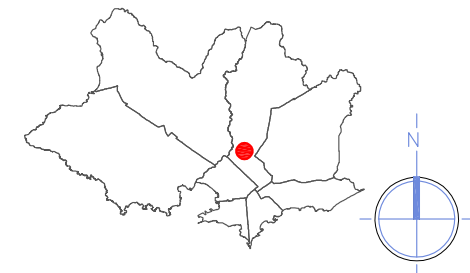

Padrones: 432135 - 432136  
Departamento: MONTEVIDEO  
Oficina Delegada: MONTEVIDEO  
Localidad Catastral: MONTEVIDEO  
Carpeta catastral: S/D  
Manzana: S/D  
Superficie m2: 4735 m2  
Tipo Régimen: Común y General  
Suelo: Urbano No Consolidado  
Municipio: D  
CCZ: 11  
Área Diferenciada: Casavalle - Piedras Blancas - Manga  
Dirección: Avda. Burgues 4616

### REFERENCIAS

  Sector de platea sin rellenar. Llenado posterior a armado de desagüe.



“Que los más infelices sean los más privilegiados” Gral. José Gervasio Artigas

NOMBRE DE OBRA

1° DE MAYO

UBICACIÓN

AVDA. BURGUES 4616

PLANO

ESTRUCTURA

GRÁFICOS

CIMENTACIÓN - ENTREPISO

PRODUCCIÓN

Unidad de Proyectos

ESC.

1/50

FECHA

Jun.24

LAMINA

E05

PROYECTO URBANO  
1º DE MAYO - MONTEVIDEO

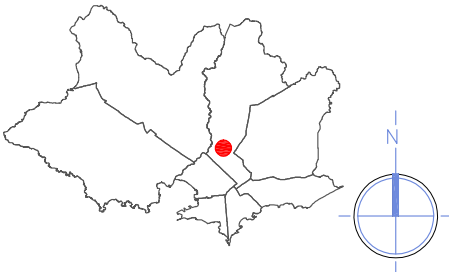

REFERENCIAS	
NOTA: TODAS LAS ALTURAS SE TOMAN DESDE NIVEL DE PISO TERMINADO	
	CAÑERÍA EMBUTIDA EN PARED
	CAÑERÍA POR PISO O CONTRAPISO
	CONDUCTOR DE TIERRA
	JABALINA TIPO COPPERWELD 2,4m x 5/8", SE UNE A MALLA DE TIERRA Y A TABLERO CON Cu 35mm², CON SOLDADURA EXOTERMICA.
	TOMACORRIENTE TRES EN LINEA CON TIERRA CENTRAL
	TOMACORRIENTE SCHUKO CON INTERRUPTOR BIPOLAR EN CAJA HONDA, H=0,20m. (EXCEPTO SOBRE MESADA)
	INTERRUPTOR BIPOLAR EN CAJA HONDA UNIDO POR #25 A CAJA HONDA PARA CONEXIÓN HORNO O COCINA.
	LUMINARIA PARA 1 TUBO DE LED de 120cm
	INTERRUPTOR BIPOLAR EN CAJA DE LLAVE HONDA. 2S y 3S ES LA CANTIDAD INTERRUPTORES EN UNA CAJA, INDICANDO LAS LUMINARIAS QUE ALIMENTAN CON (a,b o c) H=1,00m (EXCEPTO SOBRE MESADA)
	INTERRUPTOR DE COMBINACIÓN DE EXTREMO EN CAJA DE LLAVE HONDA. BIPOLAR, INDICANDO LAS LUMINARIAS QUE ALIMENTAN CON (a,b o c) H=1,00m (EXCEPTO SOBRE MESADA)
	CÁMARA 20x20 DE MAMPOSTERÍA CON MARCO, TAPA Y CONTRATAPA. AISLADO INTERIOR DE ARENA Y PORTLAND, CON FONDO PERDIDO.
	TABLERO, ALTURA ENTRE 0,80m Y 2,00m.

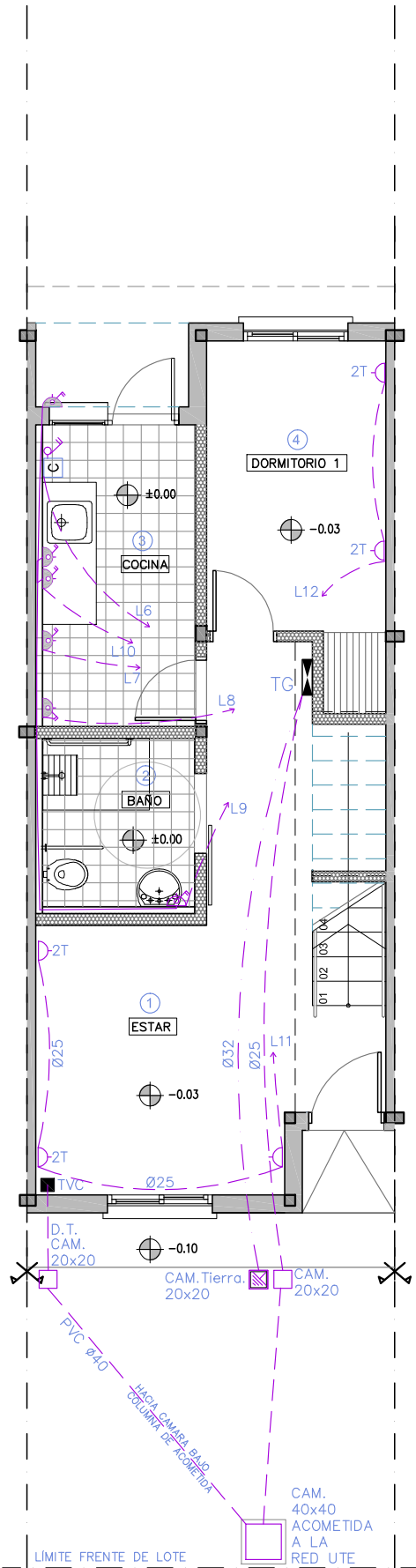

INST.ELECTRICA\_PB\_TOMAS  
ENTRE\_MEDIANERAS  
ESCALA\_1/50

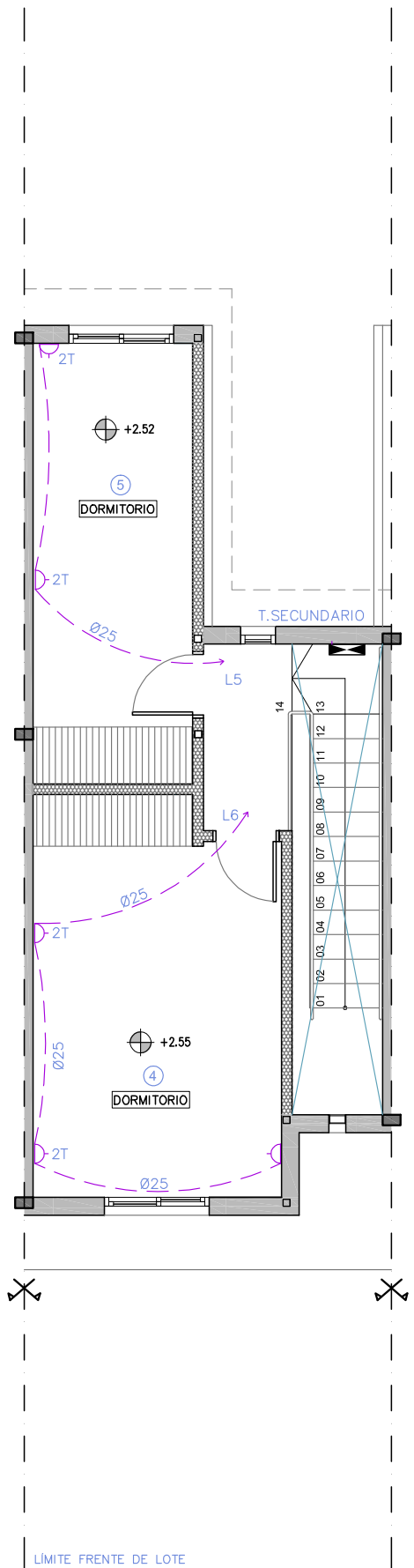

INST.ELECTRICA\_PA\_TOMAS  
ENTRE\_MEDIANERAS  
ESCALA\_1/50



“Que los más infelices sean los más privilegiados” Gral. José Gervasio Artigas

NOMBRE DE OBRA  
**1º DE MAYO**

UBICACIÓN  
**AVDA. BURGUES 4616**

PLANO  
**INST. ELECTRICA 3D DUPLEX**

GRÁFICOS  
**TOMACORRIENTES**

PRODUCCIÓN  
**Unidad de Proyectos**

ESC.  
1/75

FECHA  
Mar.24

LAMINA  
**EL05A**

PROYECTO URBANO  
1º DE MAYO - MONTEVIDEO

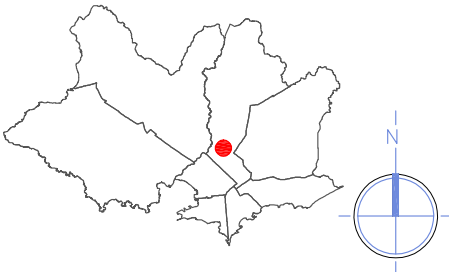

REFERENCIAS	
NOTA: TODAS LAS ALTURAS SE TOMAN DESDE NIVEL DE PISO TERMINADO	
	CAÑERÍA EMBUTIDA EN PARED
	CAÑERÍA POR PISO O CONTRAPISO
	CONDUCTOR DE TIERRA
	JABALINA TIPO COPPERWELD 2,4m x 5/8", SE UNE A MALLA DE TIERRA Y A TABLERO CON Cu 35mm², CON SOLDADURA EXOTERMICA.
	TOMACORRIENTE TRES EN LINEA CON TIERRA CENTRAL
	TOMACORRIENTE SCHUKO CON INTERRUPTOR BIPOLAR EN CAJA HONDA, H=0,20m. (EXCEPTO SOBRE MESADA)
	INTERRUPTOR BIPOLAR EN CAJA HONDA UNIDO POR #25 A CAJA HONDA PARA CONEXIÓN HORNO O COCINA.
	LUMINARIA PARA 1 TUBO DE LED de 120cm
	LUMINARIA EN CAJA DE BRAZO H=2,15m.
	INTERRUPTOR BIPOLAR EN CAJA DE LLAVE HONDA. 2S y 3S ES LA CANTIDAD INTERRUPTORES EN UNA CAJA, INDICANDO LAS LUMINARIAS QUE ALIMENTAN CON (a,b o c) H=1,00m (EXCEPTO SOBRE MESADA)
	INTERRUPTOR DE COMBINACIÓN DE EXTREMO EN CAJA DE LLAVE HONDA. BIPOLAR, INDICANDO LAS LUMINARIAS QUE ALIMENTAN CON (a,b o c) H=1,00m (EXCEPTO SOBRE MESADA)
	CÁMARA 20X20 DE MAMPOSTERÍA CON MARCO, TAPA Y CONTRATAPA. AISLADO INTERIOR DE ARENA Y PORTLAND, CON FONDO PERDIDO.
	TABLERO, ALTURA ENTRE 0,80m Y 2,00m.

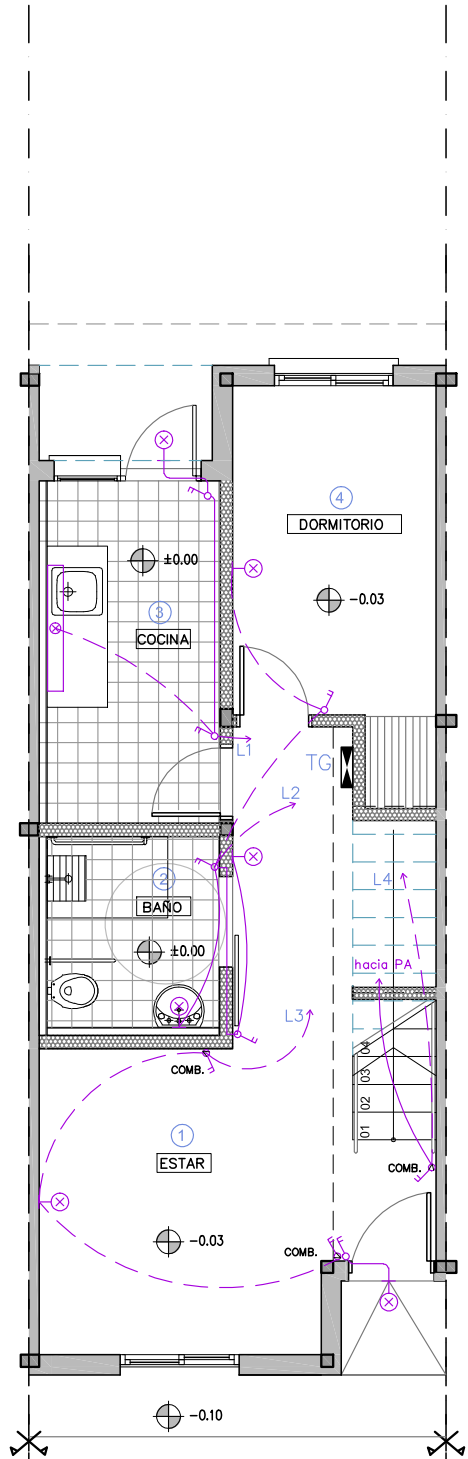

LÍMITE FRENTE DE LOTE

INST.ELECTRICA\_PB\_LUMINARIAS  
ENTRE\_MEDIANERAS  
ESCALA\_1/50

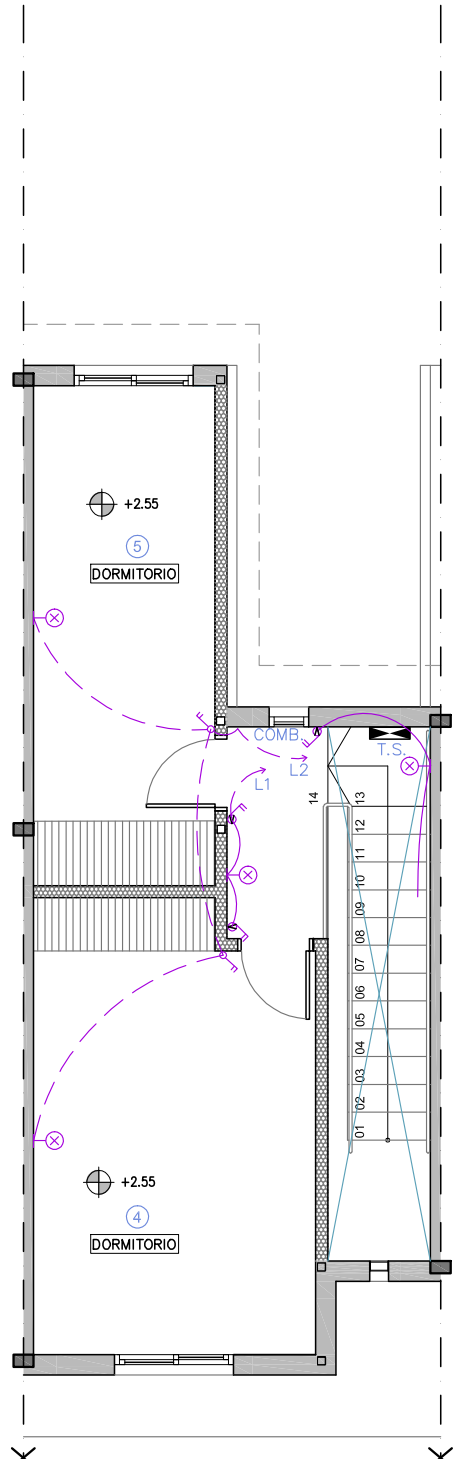

LÍMITE FRENTE DE LOTE

INST.ELECTRICA\_PA\_LUMINARIAS  
ENTRE\_MEDIANERAS  
ESCALA\_1/50



“Que los más infelices sean los más privilegiados” Gral. José Gervasio Artigas

NOMBRE DE OBRA

1º DE MAYO

UBICACIÓN

AVDA. BURGUES 4616

PLANO

INST. ELECTRICA 3D DUPLEX

GRÁFICOS

LUMINARIAS

PRODUCCIÓN

Unidad de Proyectos

ESC.

1/75

FECHA

Mar.24



LÁMINA

EL05B

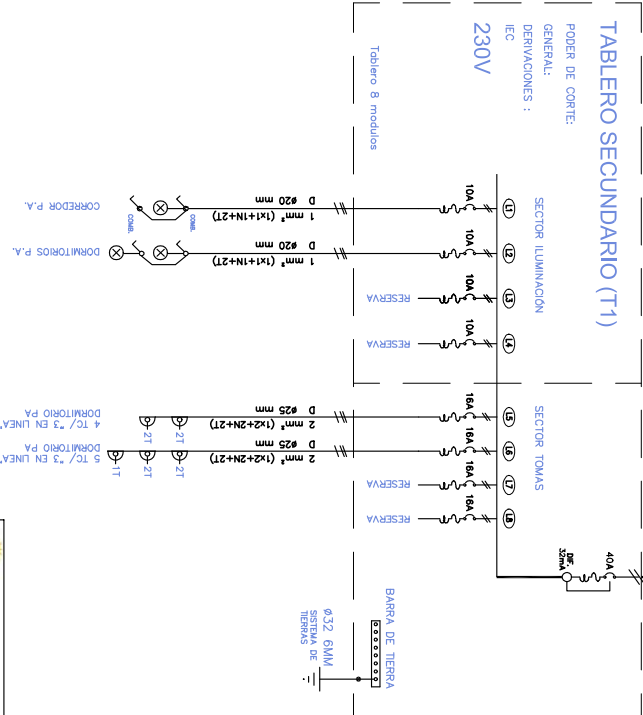
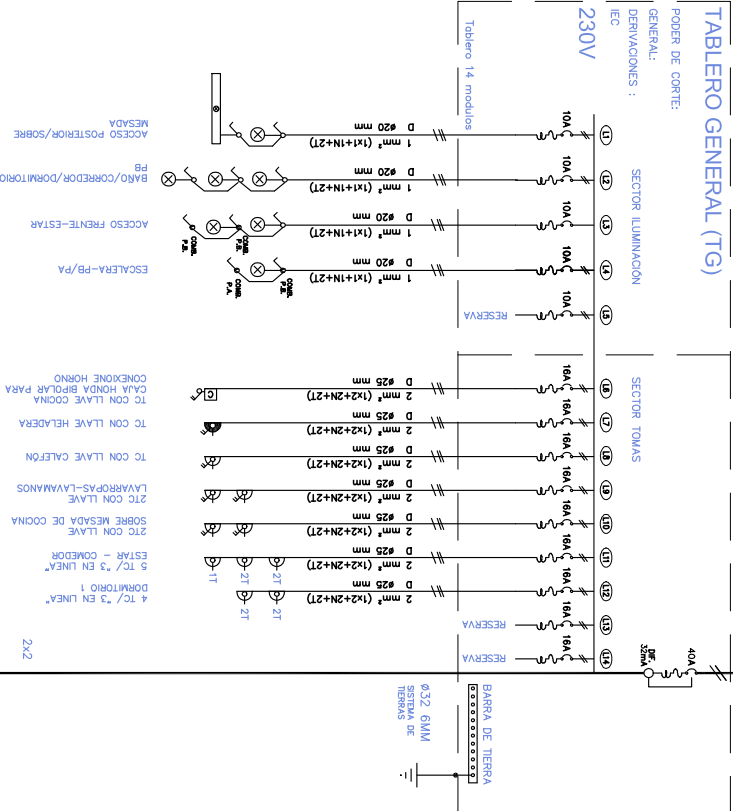
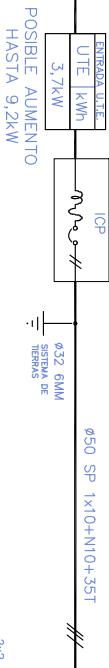

## INSTALACION ELECTRICA - ESQUEMA UNIFILAR



 <p>Ministerio de Vivienda y Ordenamiento Territorial</p>	<p><b>JUNTOS</b></p> <p>Integración Socio-Familiar</p>	 <p>Ministerio de Educación</p>		
<p>Que los más inteligentes sean los más privilegiados" <b>Cra. José Gerardo Arias</b></p>				
<p><b>1º DE MAYO</b></p>				
<p>UBICACION</p>				
<p><b>AVDA. BURGUES 4616</b></p>				
<p>PLANO</p>				
<p><b>INST. ELECTRICA 3D DUPLEX</b></p>				
GRÁFICOS	ESCALA S/E	FECIA Mar.24		
UNIFILAR	LAMINA			
PRODUCCION	<p><b>EL05C</b></p>			

PROYECTO URBANO  
1º DE MAYO - MONTEVIDEO

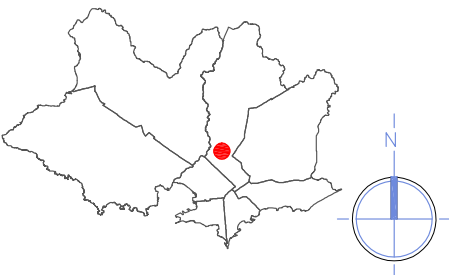

REFERENCIAS:

	C.I.	CAMARA DE INSPECCION C/SIFON
		60 X 60 cm / PROFUNDIDAD MENOR O IGUAL A 1 m
	C.I.	CAMARA DE INSPECCION
		60 X 60 cm / PROFUNDIDAD MENOR A 1 m
	C.S.A.	CAMARA SIFONADA ABIERTA
		PVC
	P.P.T.	PILETA DE PATIO TAPADA
		MAMPOSTERIA / PARA PISO
	B.D.A.	BOCA DE DESAGUE ABIERTA
		MAMPOSTERIA / PARA PISO
	B.D.T.	BOCA DE PATIO TAPADA
		MAMPOSTERIA / PARA PISO
	R.P.	RECEPTACULO DE DUCHA
		PVC / 10 X 10
	I.G.	INTERCEPTOR DE GRASA
		PVC / LG INDIVIDUAL BAJO MARCO Y TAPA 40 X 40
	R.A.	REJILLA DE ASPIRACION
		PVC 50-110
	R.E.	REJILLA DE EVACUACIÓN
		PVC 50
	V.F.	VENTILACION FINAL
		PVC 50-110
	LL.C.	LLAVE DE CORTE
		SEGÚN MEMORIA
	CS.	CANILLA DE SERVICIO
		SEGÚN MEMORIA
	M.A.	MEDIDOR DE AGUA
		OSE
	A.C.	ABASTECIMIENTO
		AGUA CALIENTE - TERMOFUSIÓN
	A.F.	ABASTECIMIENTO
		AGUA FRIA - TERMOFUSIÓN
	Cal.	CALENTADOR DE AGUA
		TERMOTANQUE



"Que los más infelices sean los más privilegiados" Gral. José Gervasio Artigas

NOMBRE DE OBRA

1º DE MAYO

UBICACIÓN

AVDA. BURGUES 4616

PLANO

INST. SANITARIA 3D DUPLEX

GRÁFICOS

DESAGUES- ABASTECIMIENTO

PRODUCCIÓN

Unidad de Proyectos

ESC.

1/75



FECHA

Mar.24

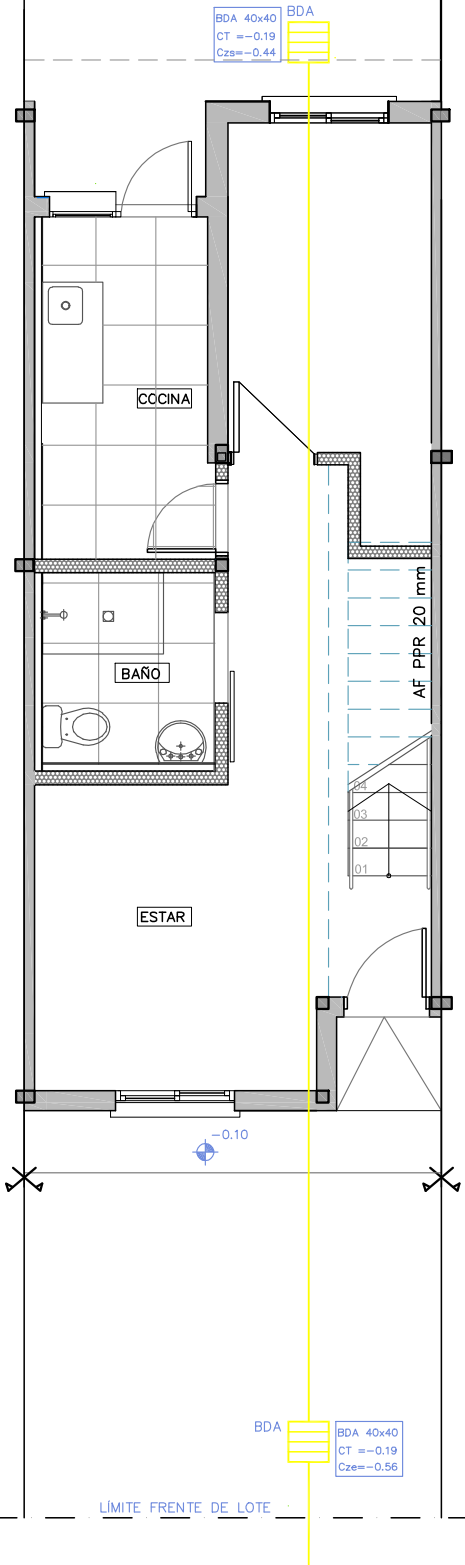
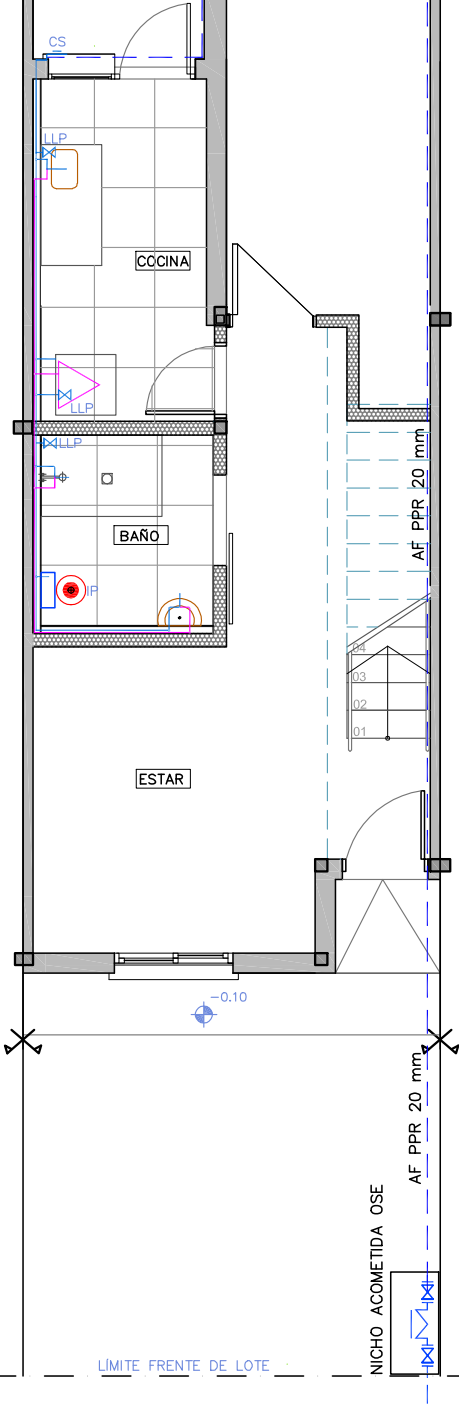
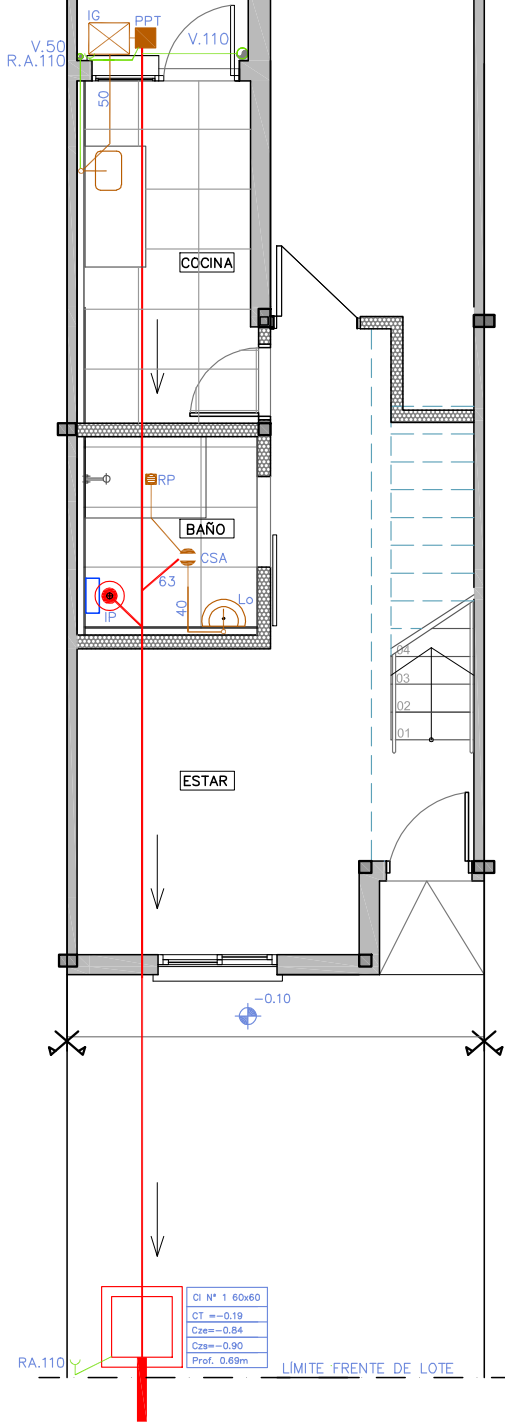
S05

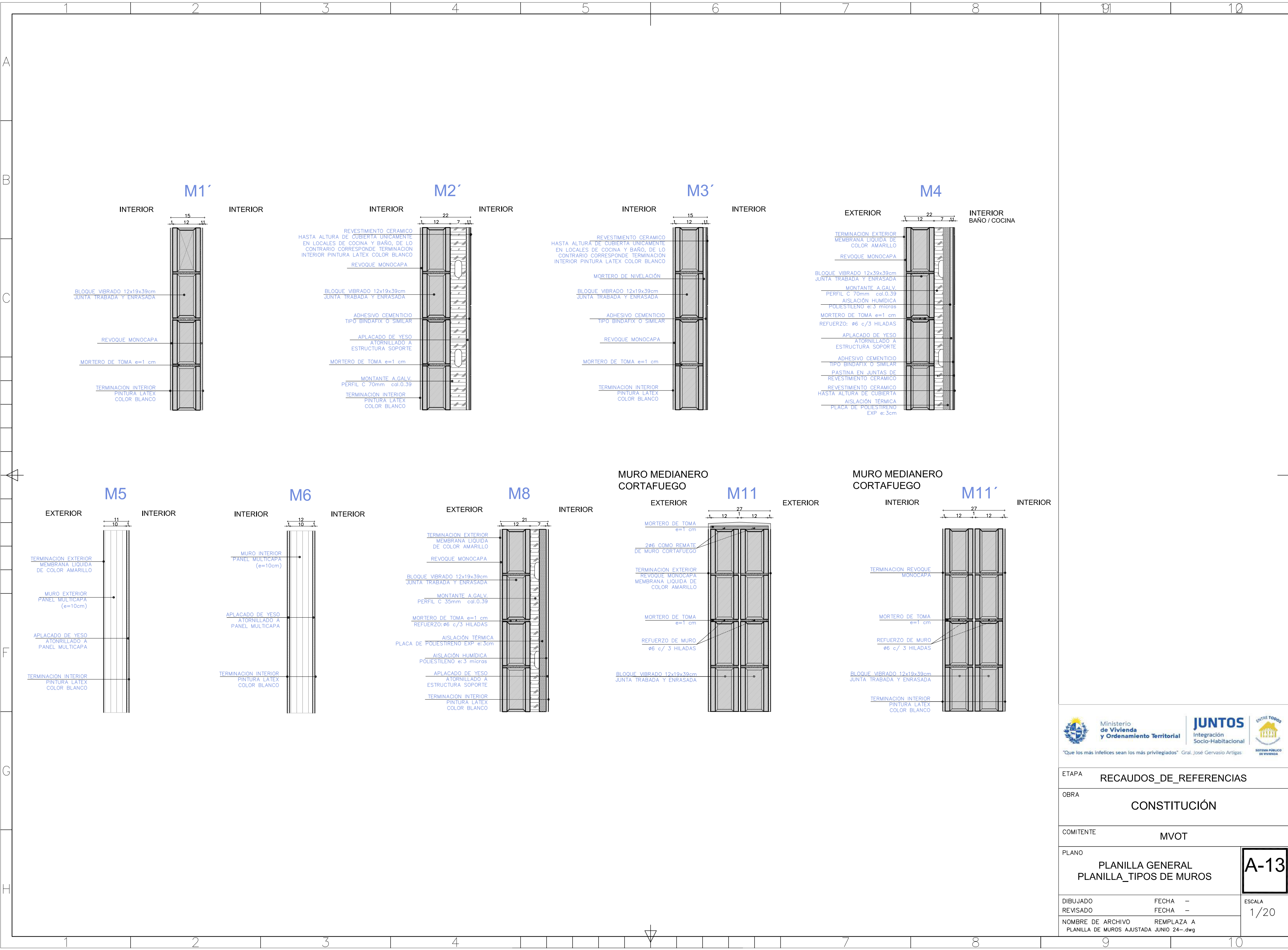



<div><div><div>Ministerio de Vivienda y Ordenamiento Territorial</div></div><div><div>Entre todos</div><div><div>SISTEMA PÚBLICO DE VIVIENDA</div></div></div><div><div>Que los más infelices sean los más privilegiados</div><div>Gral. José Gervasio Artigas</div></div></div> <div><div><div>JUNTOS</div><div>Integración Socio-Habitacional</div></div></div>		
ETAPA	RECAUDOS_DE_REFERENCIAS	
OBRA	CONSTITUCIÓN	
COMITENTE	MVOT	
PLANO	PLANILLA GENERAL PLANILLA_TIPOS DE MUROS	A-13
DIBUJADO	FECHA	ESCALA 1/20
REVISADO	FECHA	
NOMBRE DE ARCHIVO PLANILLA DE MUROS AJUSTADA JUNIO 24--.dwg		